

ΥΠΟΥΡΓΕΙΟ ΠΕΡΙΒΑΛΛΟΝΤΟΣ ΚΑΙ ΕΝΕΡΓΕΙΑΣ
ΘΕΩΡΗΘΗΚΕ ΜΕ ΤΗΝ ΥΠ. ΑΡΙΘ. 16181/903/13-05-2019
ΠΡΑΞΗ

Η ΠΡΟΪΣΤΑΜΕΝΗ ΤΗΣ Δ/ΝΣΗΣ
ΤΟΠΟΓΡΑΦΙΚΩΝ ΕΦΑΡΜΟΓΩΝ

ΑΝΔΡΙΑΝΑ ΚΑΤΣΙΝΑ
ΤΟΠΟΓΡΑΦΟΣ ΜΗΧΑΝΙΚΟΣ

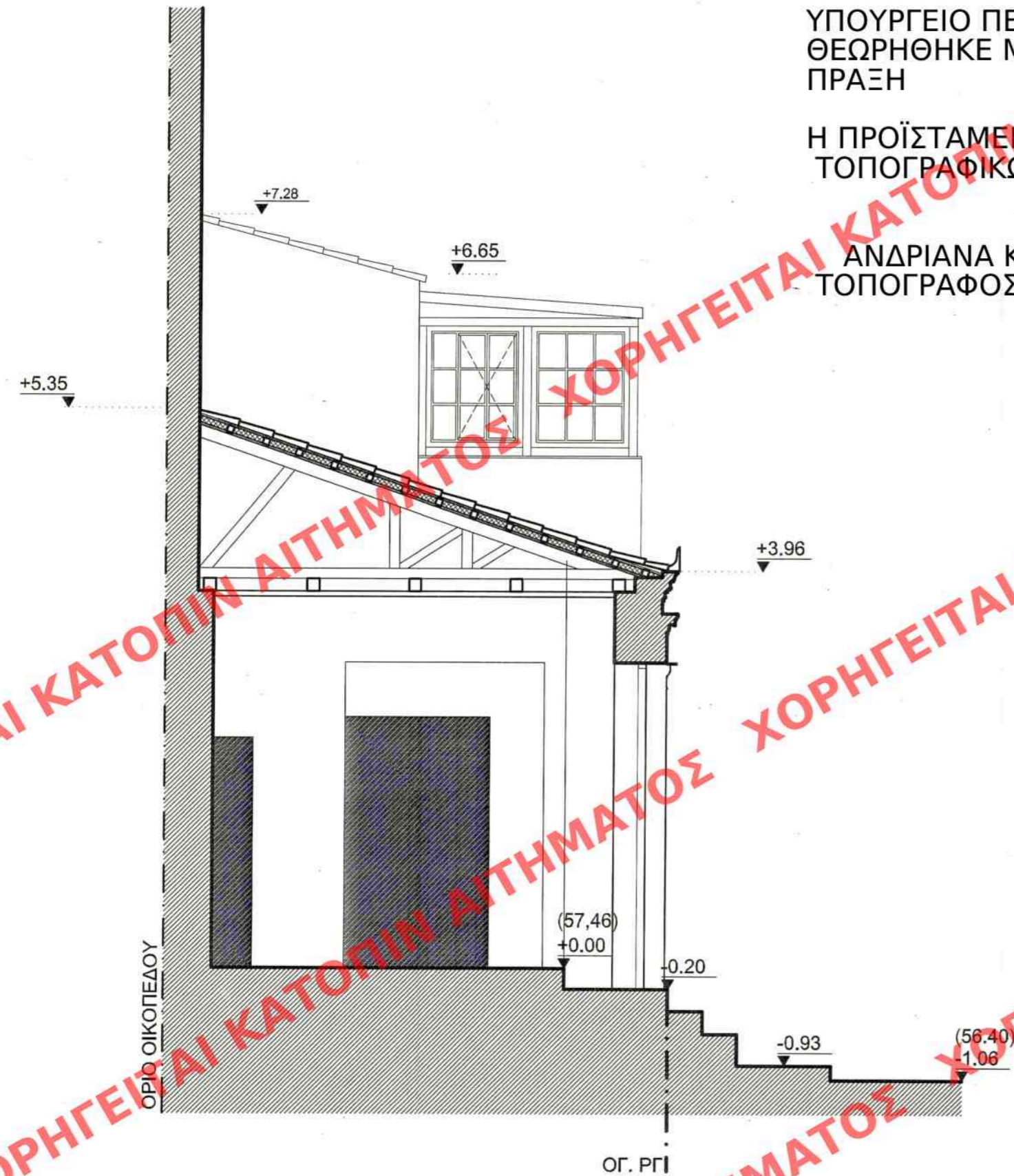

Το παρόν διάγραμμα συνοδεύει
την από 6.1.2.1.2019... απολογική
έκθεση της Δ/νσης Α.Ο.Κ.Α.
Τμήματος Δ.Κ.

Η Τμηματάρχης
ΕΙΡΗΝΗ ΡΙΓΓΑ

εργοδότης:

ΝΙΚΟΣ ΜΙΧΑΛΟΠΟΥΛΟΣ
ΓΙΩΤΑ ΒΡΕΤΤΑΚΟΥ - ΜΙΧΑΛΟΠΟΥΛΟΥ
ΠΕΡΣΕΦΟΝΗ ΜΙΧΑΛΟΠΟΥΛΟΥ

εργο:

ΜΙΚΡΗ ΠΡΟΣΘΗΚΗ ΣΤΟΝ Α' ΟΡΟΦΟΥ
ΑΠΟΚΑΤΕΣΤΗΜΕΝΟΥ ΔΙΑΤΗΡΗΤΕΟΥ ΚΤΙΡΙΟΥ

θεση:

ΓΕΡΜΑΝΙΚΟΥ & ΚΥΝΑΙΓΕΙΡΟΥ 6Α ΜΕΤΑΞΟΥΡΓΕΙΟ

μελετητές:

ΑΛΕΞΑΝΔΡΟΣ ΝΕΝΕΔΑΚΗΣ ΑΡΧΙΤΕΚΤΟΝΑΣ
ΠΕΡΣΕΦΟΝΗ ΜΙΧΑΛΟΠΟΥΛΟΥ ΠΟΛΙΤΙΚΟΣ ΜΗΧΑΝΙΚΟΣ
ΦΑΙΔΩΝΑΣ ΝΕΝΕΔΑΚΗΣ ΗΛΕΚΤΡΟΛΟΓΟΣ ΜΗΧΑΝΙΚΟΣ

θεμα σχεδίου

ΤΟΜΗ Β - Β
ΠΡΟΤΑΣΗ

A.07

κλίμακα: 1:50

σφραγίδα-υπογραφή

ΑΛΕΞΑΝΔΡΟΣ Ε. ΝΕΝΕΔΑΚΗΣ
ΑΡΧΙΤΕΚΤΟΝ ΜΗΧΑΝΙΚΟΣ Μ.Π.
ΜΕΛΟΣ Τ.Ε.Ε. ΑΡΙΘΜΟΣ ΜΕΛΟΥ 129317
ΒΑΛΛΑΩΡΙΤΟΥ 88 Τ.Κ. 11527 ΑΘΗΝΑ
Α.Φ.Μ.: 1333200000
ΤΗΛ.: 210 3300000

ΚΕΝΤΡΙΚΟ ΣΥΜΒΟΥΛΙΟ ΑΡΧΙΤΕΚΤΟΝΩΝ
Το παρόν σχεδιάγραμμα μελετήθηκε από
το ΚΕ.Σ.Α. την 13.2.2019...
και εγκρίθηκε σύμφωνα με την υπ αριθμ.
215/2019...
ΠΡΟΒΑΡΟΣ
ΕΞΕΛΑΜΟΝΤΟΣ & ΕΝΕΡΓΕΙΑΣ
Α. ΜΠΕΡΣΣΑ

χρονός μελέτης ΙΟΥΝΙΟΣ 2018

ΑΡ.Γ.Π.505/536